CliComunica

- Eventi
- News
- Sondaggi
- Cos'è Cliclavoro
- Contatti
- Statistiche sito
- Newsletter
- Speciali
- I Feed Rss di Cliclavoro

Cliclavoro

Mi piace Ti piace.

Cliclavoro piace a te e altre 15.440 persone.

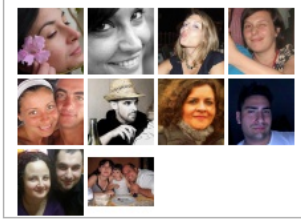

Tirocini ed Alto Apprendistato. Un'opportunità per Università ed Imprese

Luogo evento: Aula Gini, Edificio di Statistica, Facoltà di Ingegneria dell'Informazione, Informatica e Statistica, Sapienza Università di Roma, Piazzale Aldo Moro, 5 Roma
Area geografica: Roma
Data inizio: 25/02/2013 ore 10:30
Data fine: 25/02/2013 ore 13:00

L'apprendistato si propone come strumento principale per l'inserimento lavorativo di alte professionalità, offrendo opportunità e vantaggi alle università e alle aziende. Nel corso dell'evento **"Tirocini ed Alto Apprendistato. Un'opportunità per Università ed Imprese"** verranno illustrati tutti i dettagli normativi e le opportunità dell'alto apprendistato, compresi gli sgravi contributivi e gli incentivi economici per le aziende.

L'iniziativa, organizzata da Sapienza Università di Roma e SOUL – Servizio Orientamento Università Lavoro, si inserisce nel nuovo programma del Ministero del Lavoro e delle Politiche Sociali: **FIxO Scuola & Università per** promuovere l'alto apprendistato e percorsi di tirocinio.

L'incontro è aperto a università, imprese e studenti.

Dopo i saluti del Rettore **Luigi Frati** seguiranno gli interventi di **Rosalba Natale**, *Direttore Area Offerta Formativa e Diritto allo Studio-Sapienza Università di Roma*, **Pietro Lucisano**, *Responsabile Scientifico SOUL*, **Agostino Petrangeli**, *Responsabile del Progetto FIxO S&U-Italia Lavoro e* **Luca Stefanini**, *Referente Apprendistato-Italia Lavoro.*

Il numero dei posti in sala è limitato. Per partecipare è necessario accreditarsi inviando un'email a: ufficiostampa@jobsoul.it.

Il programma

Seguici su:

Cerca in CliCLavoro

Cerca

Lavoro | Curriculum | Curriculum studenti

Ricerca per qualifica.....

Perugia

CERCA

Cerca sportello

piu' vicino a te per orientarti nel lavoro

PG CERCA

I più cliccati >

geometra
amministrazione biologo
badante elettricista Barista